Histoires à ÉCRIRE

cycle 3

Secrets au château de Versailles

Hélène Montardre
Nans Grall

Texte rédigé par Sarah et Angel

RETZ

Histoires à écrire – Secrets au château de Versailles © Éditions Retz.

Au château de Versailles, en fin de matinée, Louis XIV se pavane fièrement devant les courtisans. Ils admirent et font une révérence devant le roi pour avoir des privilèges. Un noble le complimente. Une courtisane au collier étincelant du nom de Camille Templier, semble sous le charme du roi.

Marie, la servante, décore la Galerie des Glaces avec un vase à l'emblème du roi Soleil. Discrètement, elle observe le collier de Camille. Oh quel joli bijou !

Histoires à écrire – Secrets au château de Versailles © Éditions Retz.

Avant de manger, le roi marche dans la Galerie des Glaces. Marie s'occupe des derniers préparatifs. Quand tout à coup Marie voit le magnifique collier de Camille se faire subitement voler ! Elle ne le sent même pas ! Elle est extrêmement choquée !

Histoires à écrire – Secrets au château de Versailles © Éditions Retz.

Histoires à écrire – Secrets au château de Versailles © Éditions Retz.

Après avoir déjeuné, Marie décide de suivre le voleur. Elle remarque que personne ne la vue. La servante le poursuit et découvre un très grand passage secret. L ' employée se dit qu'elle va y arriver et s'engouffre dans le passage très sombre.

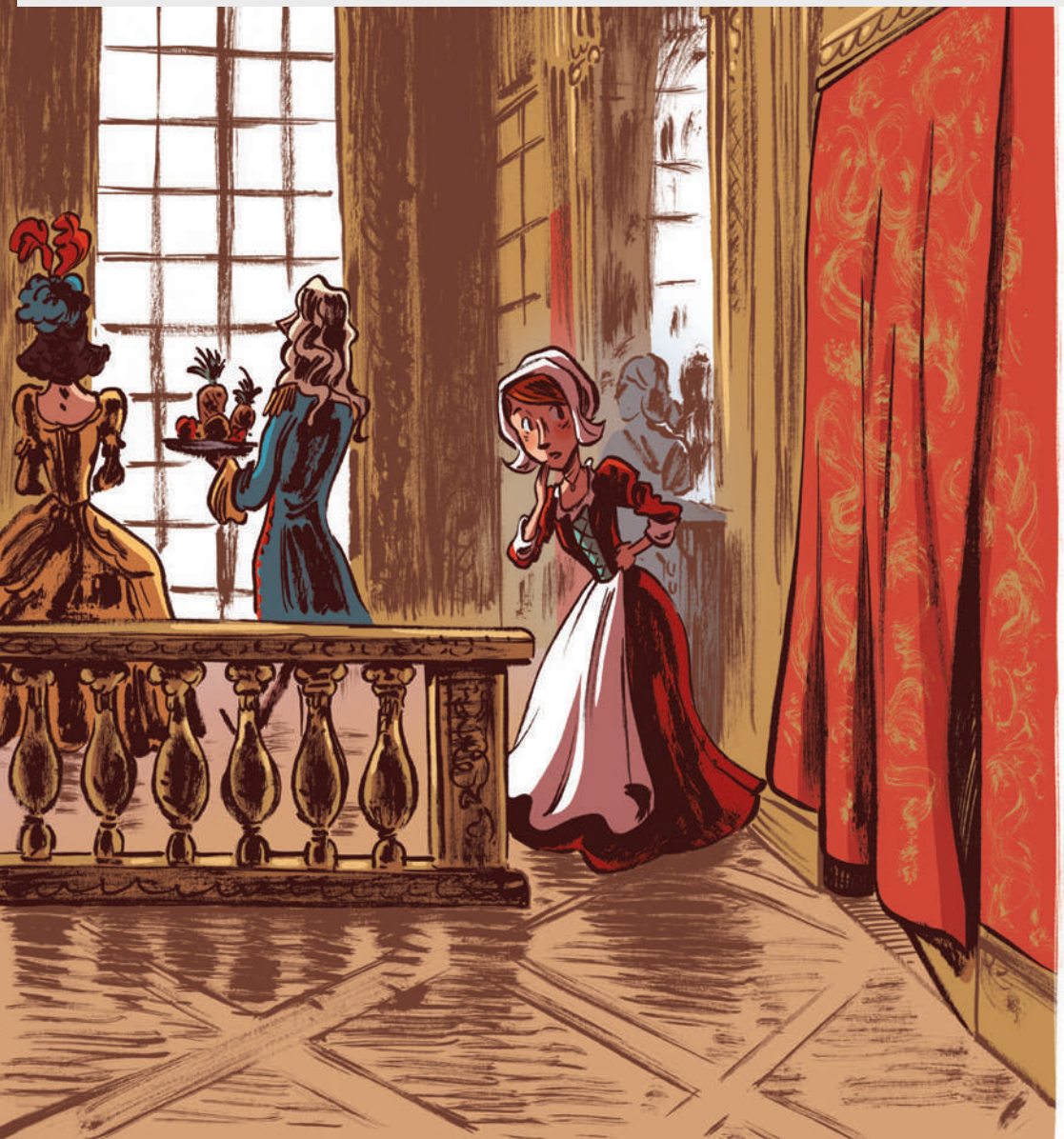

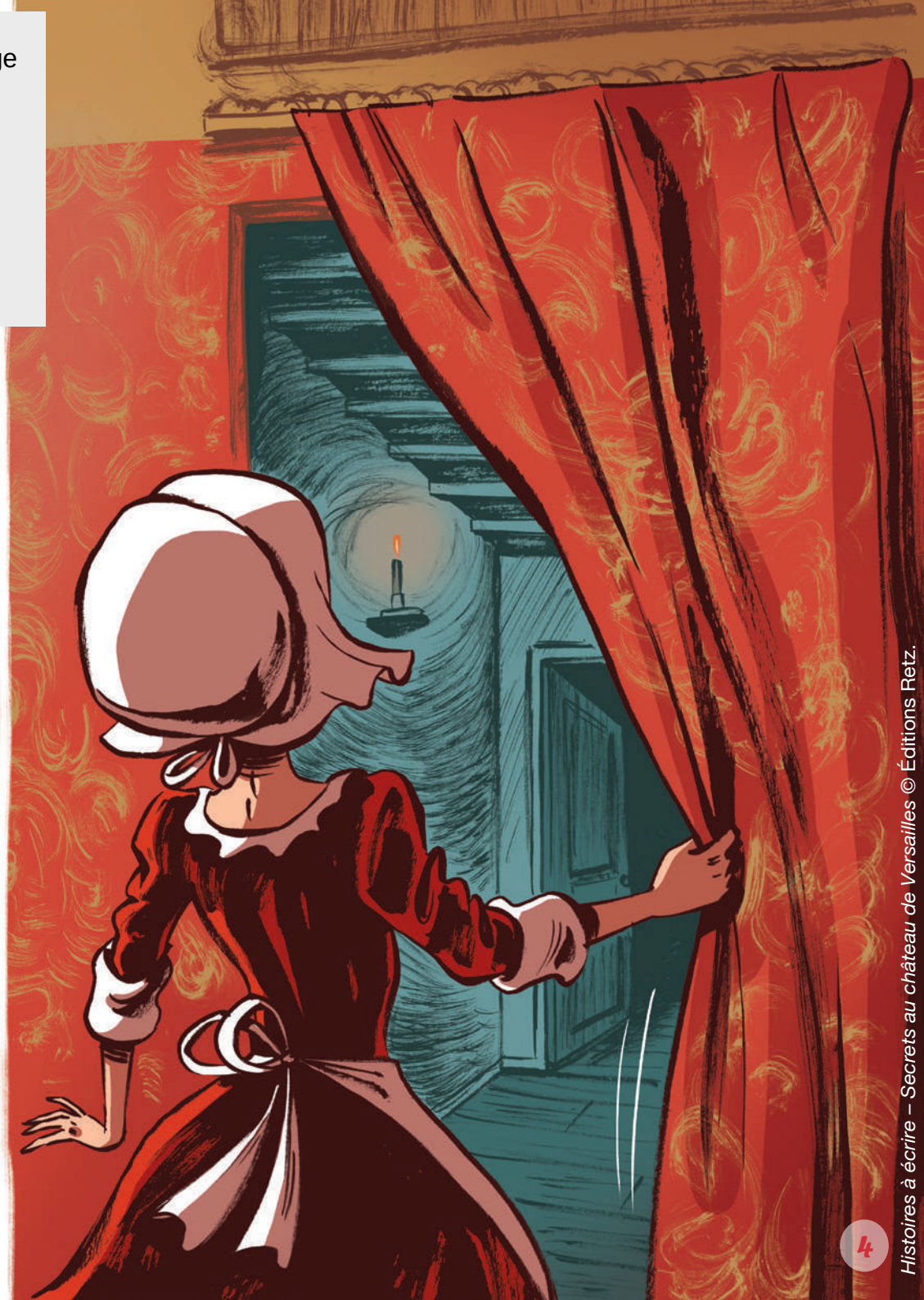

Histoires à écrire – Secrets au château de Versailles © Éditions Retz.

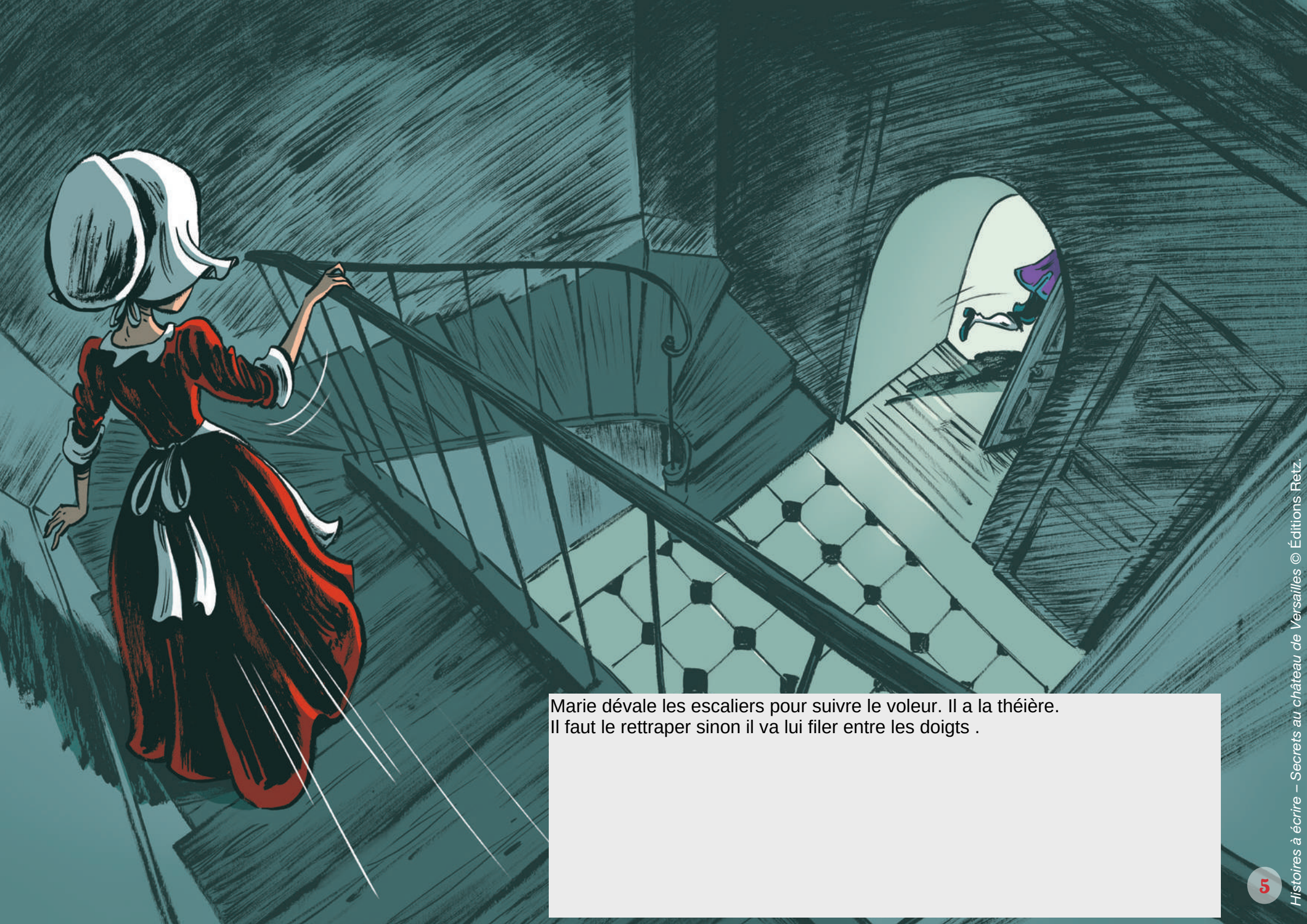

Marie dévale les escaliers pour suivre le voleur. Il a la théière.
Il faut le rettraper sinon il va lui filer entre les doigts .

Histoires à écrire – Secrets au château de Versailles © Éditions Retz.

Après avoir descendu l'escalier plutôt long Marie voit enfin la lumière du jour et aperçoit le dos du voleur. Elle continue de courir malgré la chaleur du soleil dans la cour de Versailles. Elle faillit trébucher sur un caillou.

Histoires à écrire – Secrets au château de Versailles © Éditions Retz

Après une longue et rapide course poursuite à travers les jardins à la française du château de Versailles . Marie découvre une grande porte ouverte en bois de chêne bleu. Elle l' ouvre délicatement pour y pénétrer. La jeune fille est légèrement effrayée.

Histoires à écrire – Secrets au château de Versailles © Éditions Retz.

Histoires à écrire – Secrets au château de Versailles © Éditions Retz.

En toute fin d'après-midi, Marie débouche dans les jardins au près de la fontaine. Elle ne pensait surtout pas arriver ici. Marie est bouche bée face aux courtisans. Le voleur a disparu !

Histoires à écrire – Secrets au château de Versailles – © Éditions Ra

Une fois arrivée au château Marie est surprise, choquée et stupéfaite. Elle voit un homme avec une blouse de la même couleur que celle du voleur. Puis elle remarque qu'un tableau a disparu. Le sac du voleur a la même forme que le tableau perdu.

Histoires à écrire – Secrets au château de Versailles © Éditions Retz.

Marie, énervée, prend des grands aires :
" Vous ! Comment avez-vous pu voler autant d'objets ?
- Mais calmez-vous mademoiselle ! De quoi parlez vous ? De quels vols m'accusez-vous ? Je suis innocent ! s'exclame le suspect.
Marie, agacée, commence à crier.
- Vous savez très bien de quoi je parle et de quels vols. Vous êtes coupable ! Montrez-moi votre sac ! Je sais que le tableau y est !
Marie arrache le sac. Il se défend.
- Vous voyez, je vous l'avais bien dit, je ne suis pas le voleur mais un artisan. Je n'aurai jamais fait une chose pareille. J'aimerais que vous vous excusiez et en contre-partie je vous aiderai."
Marie toute confuse s'excuse.

Histoires à écrire – Secrets au château de Versailles © Éditions Retz.

Après un long moment d'échanges, ils partent à la chasse au voleur.
"C'est de lui que vous parlez ? Je l'ai croisé tout à l'heure dans le château, il me paraissait suspect, dit Charles.
- Oui en effet, il lui ressemble, suivons-le pour voir ce qu'il manigance. Il va falloir le piéger", rétorque Marie sûre d'elle.

Histoires à écrire – Secrets au château de Versailles © Éditions Retz.

Charles et Marie aperçoivent le voleur. Il dit :
"Chut ! Il est là ! Il ne faut pas faire de bruit et être discrets sinon il va nous remarquer.
- Ne t'inquiète pas, on va lui jouer un mauvais tour ! As-tu toujours ton sac ?" demande Marie.

Histoires à écrire – Secrets au château de Versailles © Éditions Retz.

Quelques temps plus tard, Marie et Charles surprennent le voleur.
"Tu es fait comme un rat ! Ne bouge pas ou je te poignarde ! Tu vas remettre les objets où tu les as pris et nous ne te déconcerons pas. Comme nous sommes gentils, nous allons t'aider !"

Histoires à écrire – Secrets au château de Versailles © Éditions Retz.

Dans la soirée au château de Versailles, le roi organise un bal masqué dans la galerie des Glaces. Guillaume le voleur et Charles raccrochent le tableau pendant que Marie dépose la théière sur un plateau. Le serveur ne s'aperçoit de rien. Il y a une bonne ambiance, les courtisans dansent avec des costumes colorés. Tout le monde est heureux d'être à cette fête. Personne n'a remarqué que des objets avaient disparus. Guillaume est soulagé. Peut-être est-ce le début d'une nouvelle amitié ?

Histoires à écrire – Secrets au château de Versailles © Éditions Retz.