Histoires à ÉCRIRE

cycle 3

Secrets au château de Versailles

Hélène Montardre
Nans Grall

Texte rédigé par Maïly, Liam et Leyan

RETZ

Histoires à écrire – Secrets au château de Versailles © Éditions Retz.

Au château de Versailles, en fin de matinée, Louis XIV se pavane fièrement devant les courtisans. Ils admirent et font une révérence devant le roi pour avoir des privilèges. Un noble le complimente. Une courtisane au collier étincelant du nom de Camille Templier, semble sous le charme du roi.

Marie, la servante, décore la Galerie des Glaces avec un vase à l'emblème du roi Soleil. Discrètement, elle observe le collier de Camille. Oh quel joli bijou !

Histoires à écrire – Secrets au château de Versailles © Éditions Retz.

Tout se passe bien dans la Galerie des Glaces. Tout à coup Camille se fait voler son collier scintillant. Louis XIV ne remarque rien et les courtisans n'ont plus.

Histoires à écrire – Secrets au château de Versailles © Éditions Retz.

Histoires à écrire – Secrets au château de Versailles © Éditions Retz.

Il est midi trente. Marie tire le rideau pour suivre le brigand et elle trouve une pièce secrète.

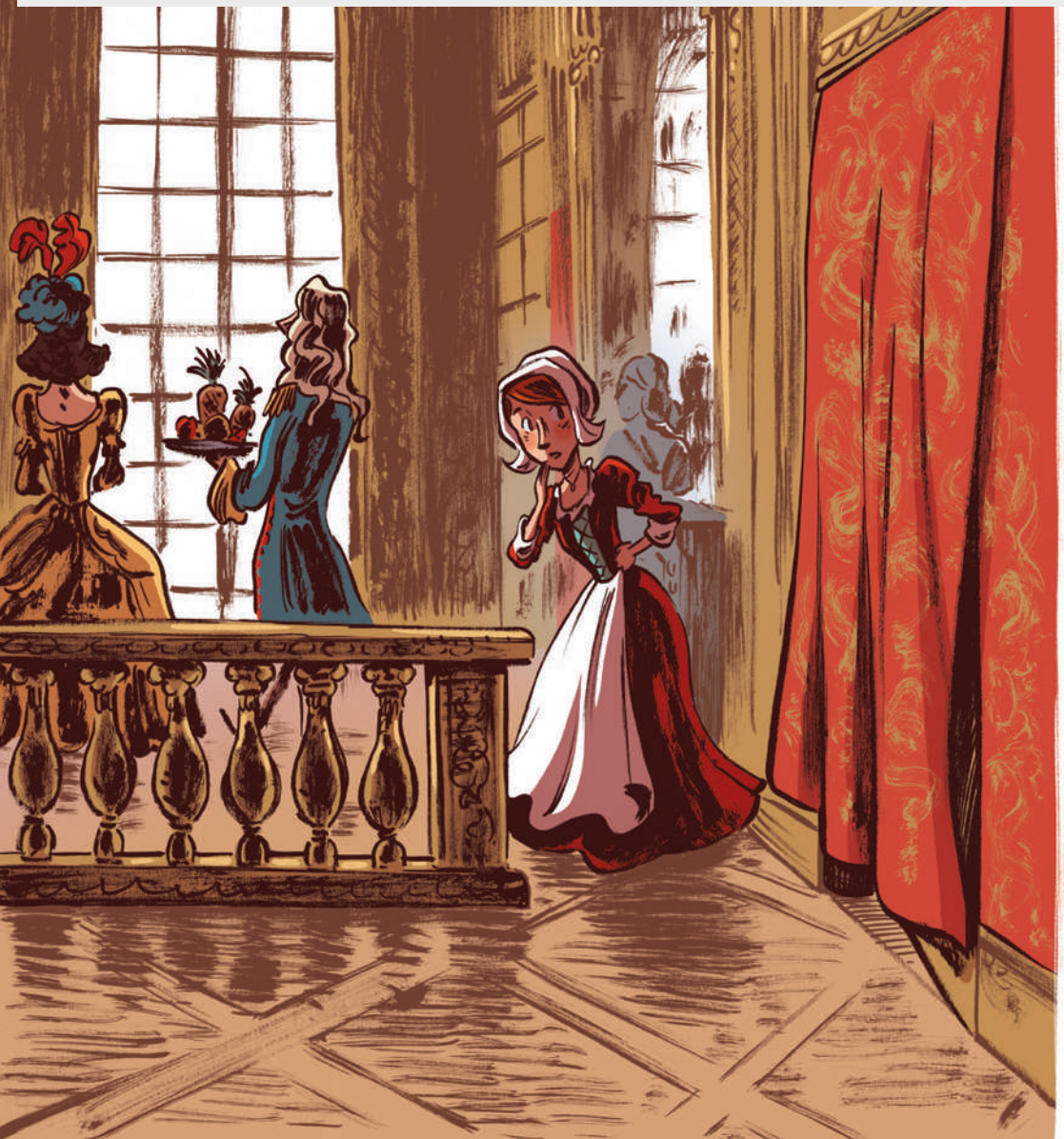

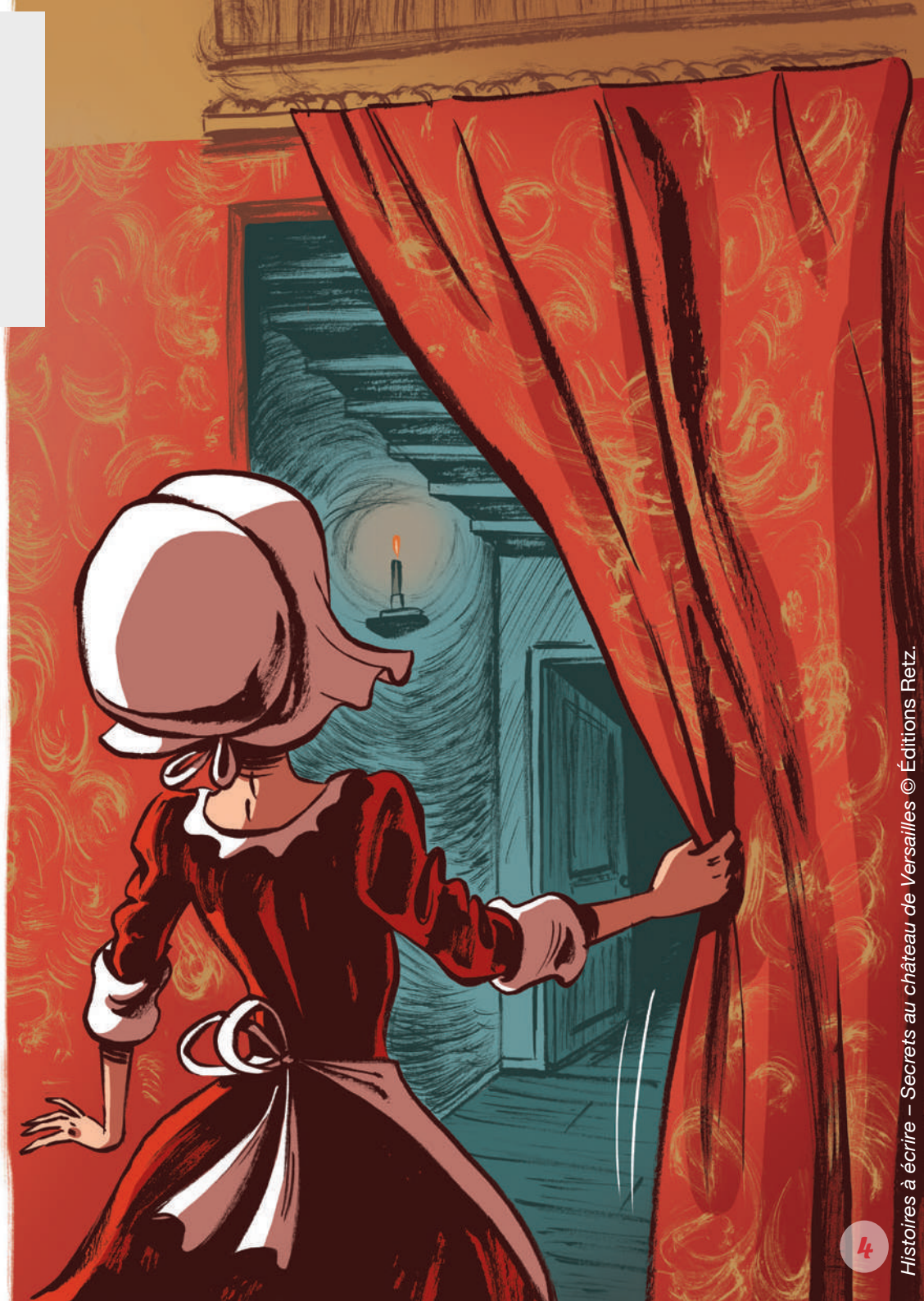

Histoires à écrire – Secrets au château de Versailles © Éditions Retz.

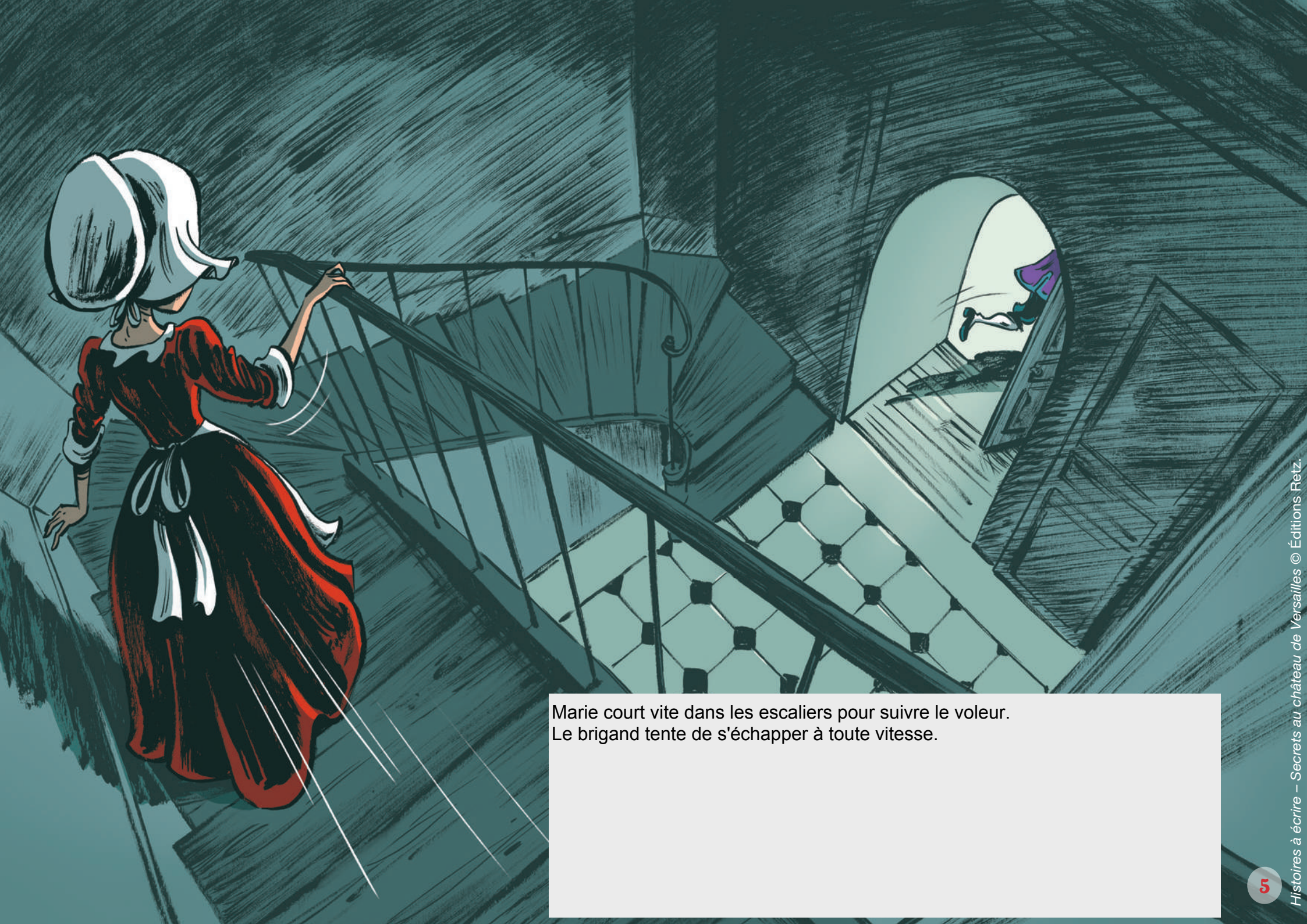

Marie court vite dans les escaliers pour suivre le voleur.
Le brigand tente de s'échapper à toute vitesse.

Histoires à écrire – Secrets au château de Versailles © Éditions Retz.

Après avoir descendu l'escalier Marie voit enfin la lumière du jour et aperçoit le dos du voleur. Elle continue de courir dans la cour de Versailles. Elle faillit trébucher sur un caillou.

Histoires à écrire – Secrets au château de Versailles © Éditions Retz

Après une longue et rapide course poursuite à travers les jardins du château de Versailles. Marie trouve une porte ouverte en bois. Elle l'ouvre délicatement pour y entrer. La jeune fille est effrayée.

Histoires à écrire – Secrets au château de Versailles © Éditions Retz.

Elle avance dans le couloir sombre, poussiéreux et humide. Soudain! Plouf! Elle entend une personne qui marche dans une flaque d'eau. Elle continue d'avancer alors que le roi lui a formellement interdit d'entrer. Elle commence à imaginer le visage du voleur.

Histoires à écrire – Secrets au château de Versailles © Éditions Retz.

En fin d'après midi Marie sort des souterrains et cherche le voleur.
Elle est surprise car elle dans la cour du château et ne voit plus le brigand.

Histoires à écrire – Secrets au château de Versailles – ©Editions Ra

Il est 18h00, Marie entre dans une salle où il y a des tableaux et aperçoit qu'il en manque un. Elle voit un homme avec un sac de la même taille. Elle est étonnée. Elle se dit : "C'est le voleur!".

Histoires à écrire – Secrets au château de Versailles © Éditions Retz.

Marie un peu en colère dit :
"Monsieur ça vous amuse de voler les affaires du roi ?
- De quoi parlez vous ? demande l'homme.
- Donnez moi ce sac tout de suite, dit Marie en colère.
Le monsieur parle à son tour en se fachant :
- Vous voyez je vous l'avais bien dit, je ne suis qu'un artisan. Je ne suis pas le voleur que vous recherchez. Je n'aurai jamais fait une chose pareille. J'aimerais que vous vous excusiez et en contre-partie je vous aiderai."

Histoires à écrire – Secrets au château de Versailles © Éditions Retz.

Marie et Charles vont dans la cour du château. Pendant qu'ils marchent ils se parlent. D'un coup, ils s'arrêtent et regardent une personne.
"C'est de lui que vous parlez tout à l'heure ? demande Charles.
- Oui en effet, dit Marie.
- Comment vous le reconnaissez ? demande Charles en chuchotant pour ne pas que le roi l'entende.
- Il a les manches blanches, une tenue violette et grâce à ses cheveux. Suivons-le pour voir ce qu'il manigance. Il va falloir le piéger." dit Marie.

Histoires à écrire – Secrets au château de Versailles © Éditions Retz.

Charles et Marie sont cachés derrière le buisson. Charles dit :
"Chut ! Il est là ! Il ne faut pas faire de bruit et être discrets sinon il va nous remarquer, s'exclame t-il.
Marie dit :
- Ne t'inquiète pas, on va lui jouer un mauvais tour ! As-tu toujours ton sac ?"

Histoires à écrire – Secrets au château de Versailles © Éditions Retz.

"Tu es fait comme un rat ! dit Charles.
Marie sort les affaires que le voleur a volé.
-Ne bouge pas sinon je te poignarde ! dit Charles.
Marie met les objets sur le drap blanc pour les emporter.
-Tu vas remettre les objets où tu les as pris et nous ne te déconcerons pas.
Le voleur accepte cet échange.
-Comme nous sommes gentils, nous allons t'aider !"

Histoires à écrire – Secrets au château de Versailles © Éditions Retz.

Dans la soirée au château de Versailles, le roi organise un bal masqué dans la galerie des Glaces. Guillaume le voleur et Charles raccrochent le tableau pendant que Marie dépose la théière sur un plateau. Le serveur ne s'aperçoit de rien. Il y a une bonne ambiance, les courtisans dansent avec des costumes colorés. Tout le monde est heureux d'être à cette fête. Personne n'a remarqué que des objets avaient disparus. Guillaume est soulagé. Peut-être est-ce le début d'une nouvelle amitié ?

Histoires à écrire – Secrets au château de Versailles © Éditions Retz.