Histoires à ÉCRIRE

cycle 3

Secrets au château de Versailles

Hélène Montardre
Nans Grall

Texte rédigé par Kiyann et Clément

RETZ

Histoires à écrire – Secrets au château de Versailles © Éditions Retz.

Au château de Versailles, en fin de matinée, Louis XIV se pavane fièrement devant les courtisans. Ils admirent et font une révérence devant le roi pour avoir des privilèges. Un noble le complimente. Une courtisane au collier étincelant du nom de Camille Templier, semble sous le charme du roi.

Marie, la servante, décore la Galerie des Glaces avec un vase à l'emblème du roi Soleil. Discrètement, elle observe le collier de Camille. Oh quel joli bijou !

Histoires à écrire – Secrets au château de Versailles © Éditions Retz.

Dans la Galerie des Glaces, une courtisane salue le roi. Pendant ce temps, quelqu'un vole le collier de dame Templier.

Histoires à écrire – Secrets au château de Versailles © Éditions Retz.

Histoires à écrire – Secrets au château de Versailles © Éditions Retz.

La servante étant intriguée, soulève un rideau où est caché le voleur et découvre un passage secret. Elle décide de l'explorer.

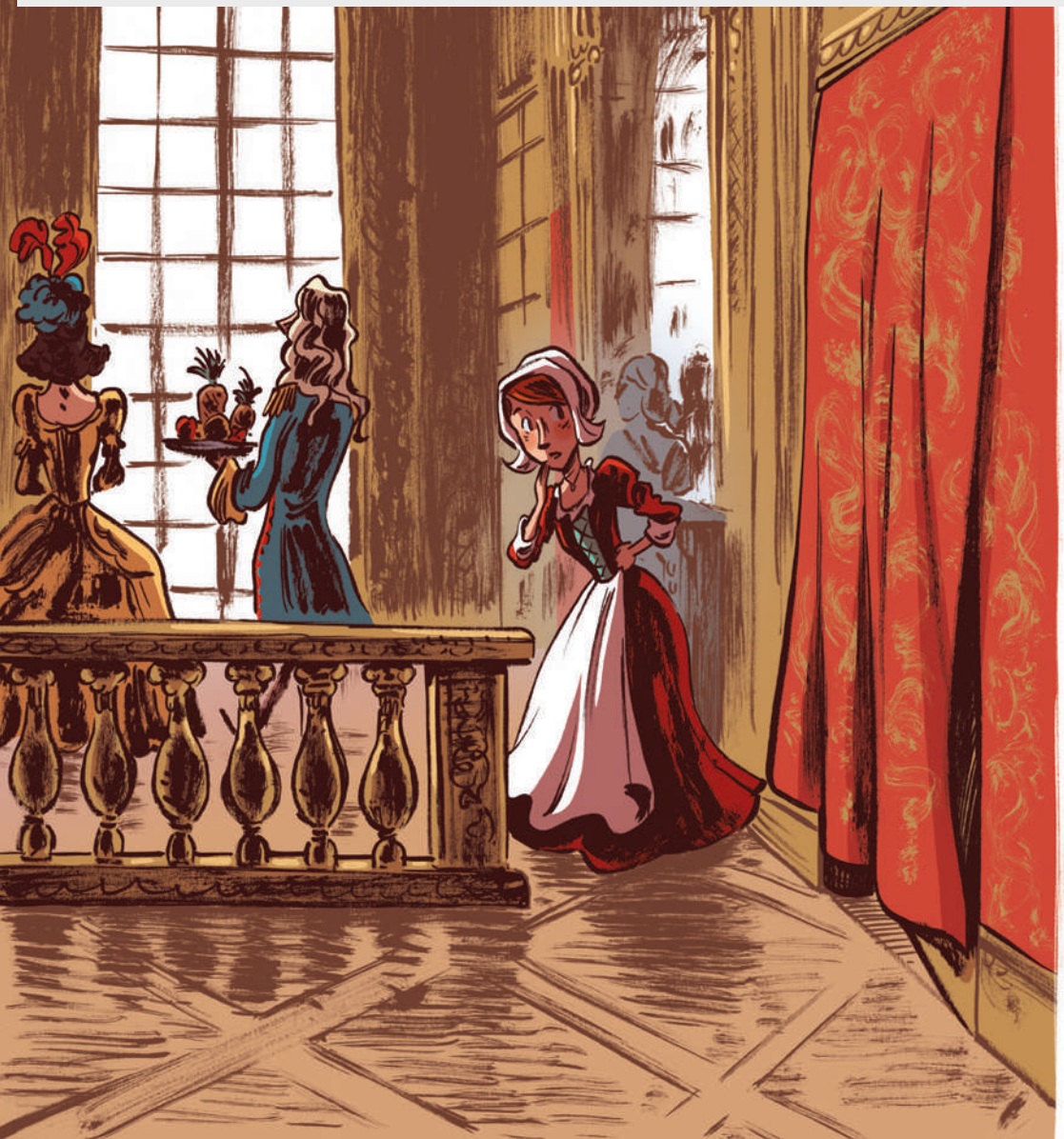

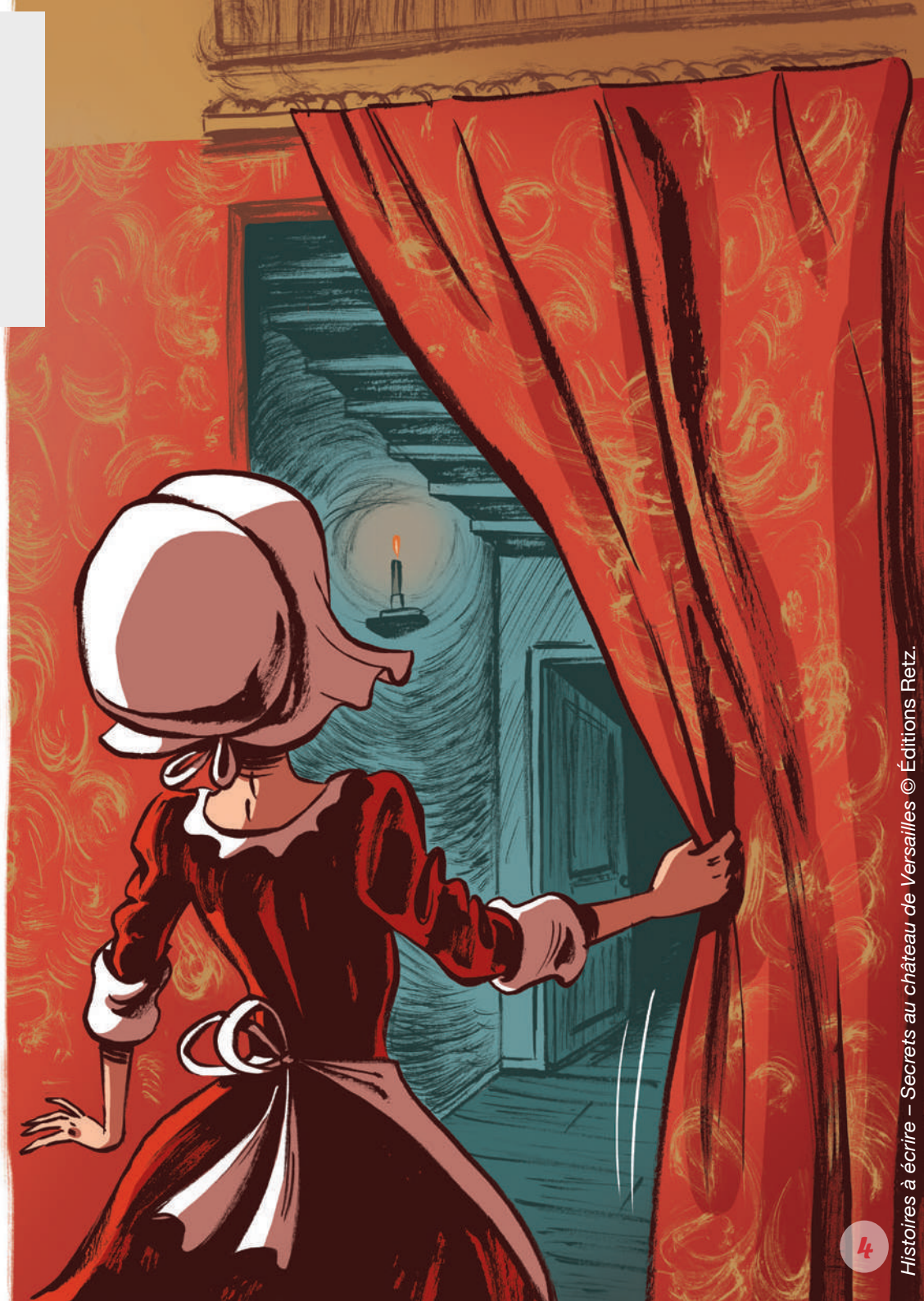

Histoires à écrire – Secrets au château de Versailles © Éditions Retz.

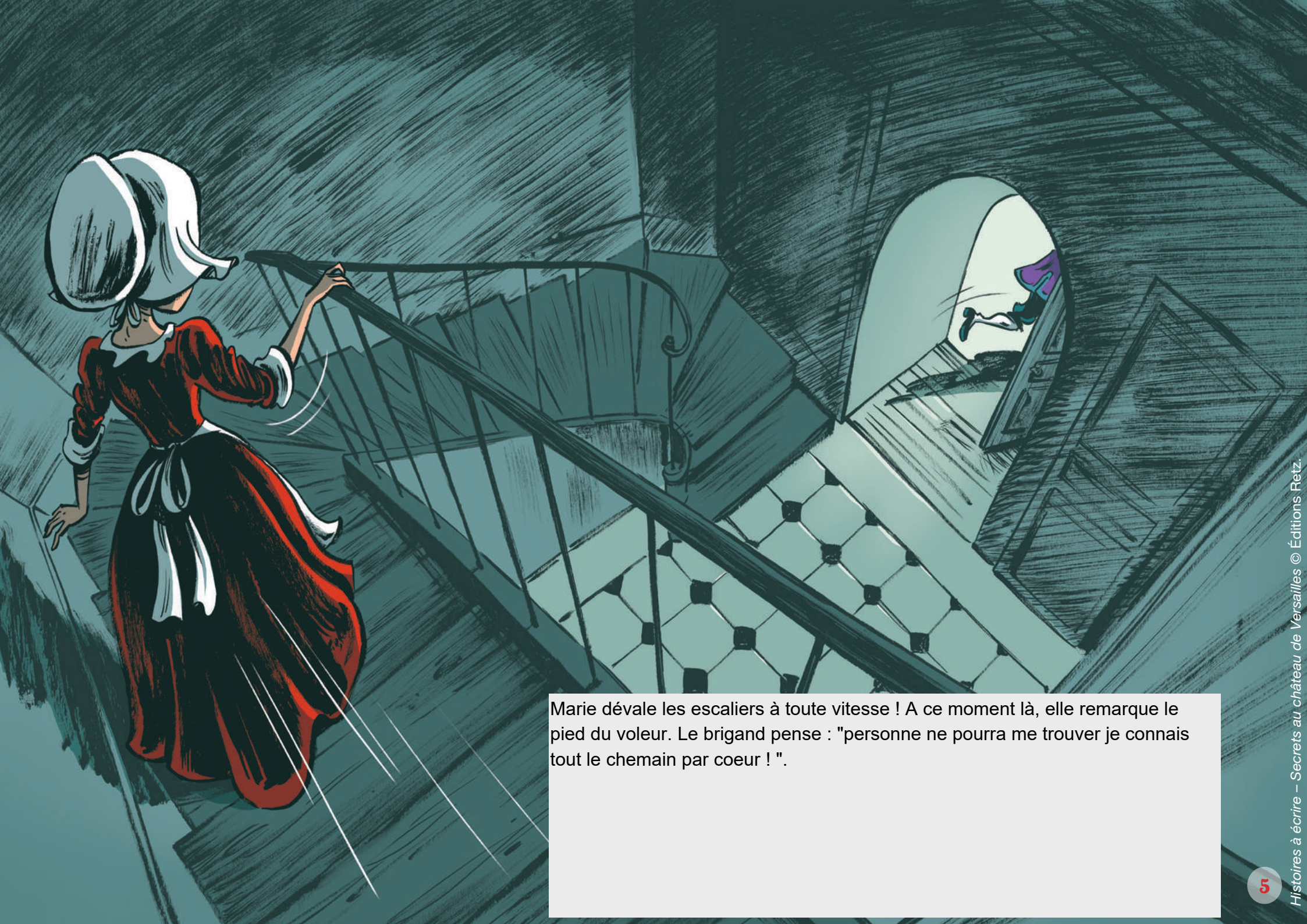

Marie dévale les escaliers à toute vitesse ! A ce moment là, elle remarque le pied du voleur. Le brigand pense : "personne ne pourra me trouver je connais tout le chemain par coeur ! ".

Histoires à écrire – Secrets au château de Versailles © Éditions Retz.

Après être sortis du passage secret, ils arrivent dans le jardin de Versailles, elle poursuit le voleur qui court plus vite qu'elle. Elle s' efforce de le rattraper mais il est parti ! Elle est essouflée mais essaye de ne pas le perdre de vue pour le démasquer. Puis il disparait.

Histoires à écrire – Secrets au château de Versailles © Éditions Retz

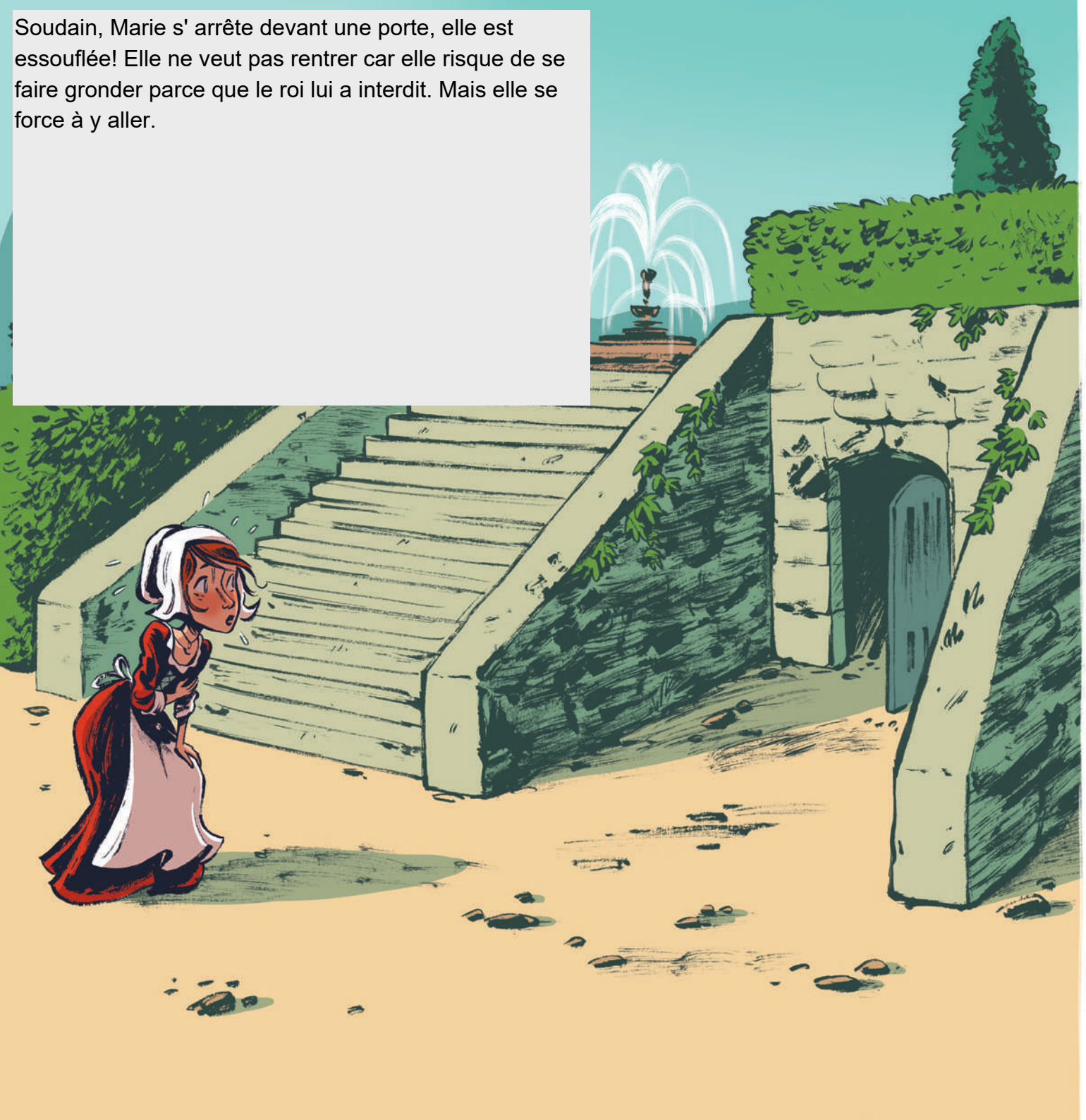

Soudain, Marie s' arrête devant une porte, elle est essouflée! Elle ne veut pas rentrer car elle risque de se faire gronder parce que le roi lui a interdit. Mais elle se force à y aller.

Histoires à écrire – Secrets au château de Versailles © Éditions Retz.

Histoires à écrire – Secrets au château de Versailles © Éditions Retz.

Marie sort des tunnels souterrains. Elle cherche le voleur du regard dans la foule. "Oh non, je l'ai perdu de vue, pense-t-elle désesperée. Je rentre au château."

Histoires à écrire – Secrets au château de Versailles © Editions P

Arrivée à l'intérieur, elle aperçoit qu'un tableau a été volé ! Mais marie voit un jeune homme qui ressemble au voleur. Elle est choquée.

Histoires à écrire – Secrets au château de Versailles © Éditions Retz.

Marie est énervée, elle se met à le questionner.
" Vous ! Comment avez-vous pu voler autant d'objets ?
L'artisan perdu répond :
- Mais calmez-vous mademoiselle ! De quoi parlez vous ? De quels vols m'accusez-vous ? Je suis innocent ! dit l'artisan.
Marie est encore plus énervée qu'avant. Elle crie :
- Vous savez très bien de quoi je parle et de quels vols. Vous êtes coupable ! Montrez-moi votre sac ! Je sais que le tableau y est !
Marie ouvre le sac et s'aperçoit qu'il ne contient que des outils. Son propriétaire se met lui aussi en colère :
- Vous voyez, je vous l'avais bien dit je ne suis pas un voleur mais un artisan. Je n'aurai jamais fait une chose pareille. J'aimerais que vous vous excusiez et en contre-partie je vous aiderai." explique celui-ci.

Histoires à écrire – Secrets au château de Versailles © Éditions Retz.

L'artisan se présente. Il s'appelle Charles et dit à Marie :
"C'est de lui que tu parles ? dit l'artisan en montrant notre méchant du doigt. Je l'ai croisé tout à l'heure dans le château, il me paraissait suspect.
Marie répond :
- Oui en effet, il lui ressemble. Suivons-le pour voir ce qu'il manigance. Il va falloir le piéger."

Histoires à écrire – Secrets au château de Versailles © Éditions Retz.

Charles et Marie sont derrière un buisson et observent le voleur.
"Chut ! Il est là ! Il ne faut pas faire de bruit et être discrets sinon il va nous remarquer.
Marie insiste pour l'attaquer.
- Ne t'inquiète pas, on va lui jouer un mauvais tour ! s'exclame la servante. As-tu toujours ton sac ?".
Marie explique le plan secrètement.

Histoires à écrire – Secrets au château de Versailles © Éditions Retz.

Charles prend son courage à deux mains. "Tu es fait comme un rat ! Ne bouge pas ou je te poignarde ! Tu vas remettre les objets où tu les as pris et nous ne te déconcerons pas. Comme nous sommes gentils, nous allons t'aider !".
La demoiselle met les bijoux volés dans un drap blanc.

Histoires à écrire – Secrets au château de Versailles © Éditions Retz.

Dans la soirée au château de Versailles, le roi organise un bal masqué dans la galerie des Glaces. Guillaume le voleur et Charles raccrochent le tableau pendant que Marie dépose la théière sur un plateau. Le serveur ne s'aperçoit de rien. Il y a une bonne ambiance, les courtisans dansent avec des costumes colorés. Tout le monde est heureux d'être à cette fête. Personne n'a remarqué que des objets avaient disparus. Guillaume est soulagé. Peut-être est-ce le début d'une nouvelle amitié ?

Histoires à écrire – Secrets au château de Versailles © Éditions Retz.